

**PLANTA BAIXA**

ESCALA: 1/500

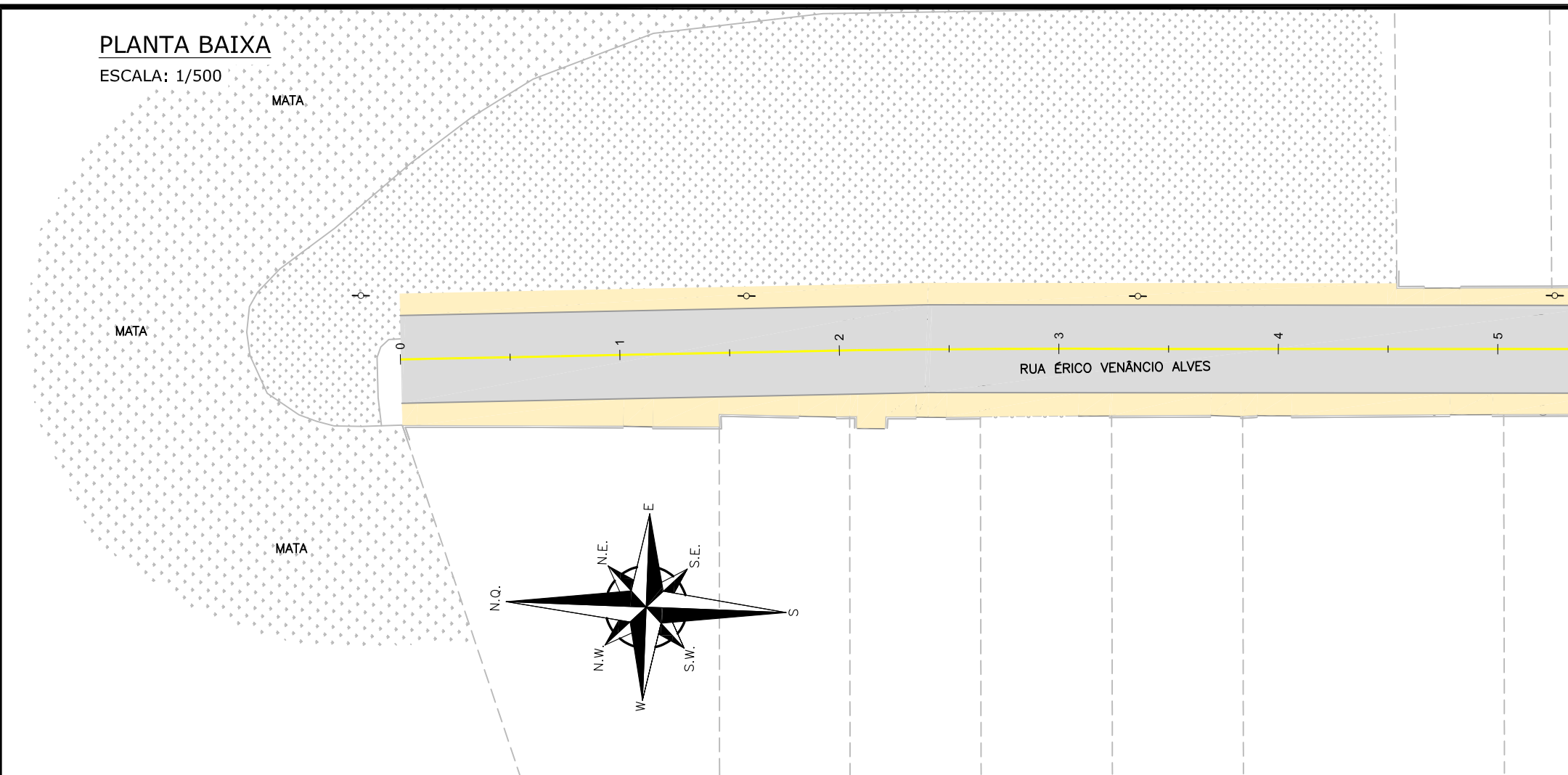

**LEGENDA (PLANTA BAIXA):**

	CERCA DE PVC		MATA/ VEGETAÇÃO
	CERCA DE FERRO		RUA/ ACESSO DE CHÃO BATIDO
	MURETA		CALÇADA PISO DE CONCRETO
	BORDO DE PISTA		RUA/ CALÇADA DE PAVER
	MEIO FIO		GRAMA
	RUA/ ACESSO		POSTE DE CONCRETO
	DIVISA		LUMINÁRIA
	MURO		PLACA
	PORTÃO		REMOÇÃO
	CALÇADA		
	VIGA DE TRAVAMENTO PROJETADA		
	MEIO-FIO PROJETADO		
	ASFALTO EXISTENTE		
	PASSEIO		

**LEGENDA (SINALIZAÇÃO):**

	LINHA SIMPLES CONTÍNUA AMARELA		PLACA DE 1 SUPORTE PROJETADA
	LINHA SIMPLES CONTÍNUA AMARELA COM TACHÕES BIDIRECCIONAIS AMARELOS A CADA 4,00m		PLACA TOPONÍMICA PROJETADA
	LINHA SIMPLES SECCIONADA (1x1x1) AMARELA		
	LINHA SIMPLES CONTÍNUA BRANCA		

**NOTAS:**

- ADOTADO COMO REFERÊNCIA PARA ELABORAÇÃO DO PROJETO:
  - MANUAIS DE TRÂNSITO BRASILEIRO DA RESOLUÇÃO 973 DE 25/07/2022;
  - SINALIZAÇÃO VERTICAL DE REGULAMENTAÇÃO;
  - SINALIZAÇÃO VERTICAL DE ADVERTÊNCIA;
  - SINALIZAÇÃO HORIZONTAL;
  - DISPOSITIVOS AUXILIARES.
- OS REBAIXOS PROJETADOS ESTÃO NA PLANTA BAIXA DO PROJETO DE OBRAS COMPLEMENTARES;
- ESTE DESENHO CONTÉM INFORMAÇÕES ESPECÍFICAS À FINALIDADE QUE SE PROPÕE E NÃO DEVE SER UTILIZADO PARA OUTROS FINS SEM CONSULTAR O RESPONSÁVEL TÉCNICO;

**PLANTA BAIXA**

ESCALA: 1/500

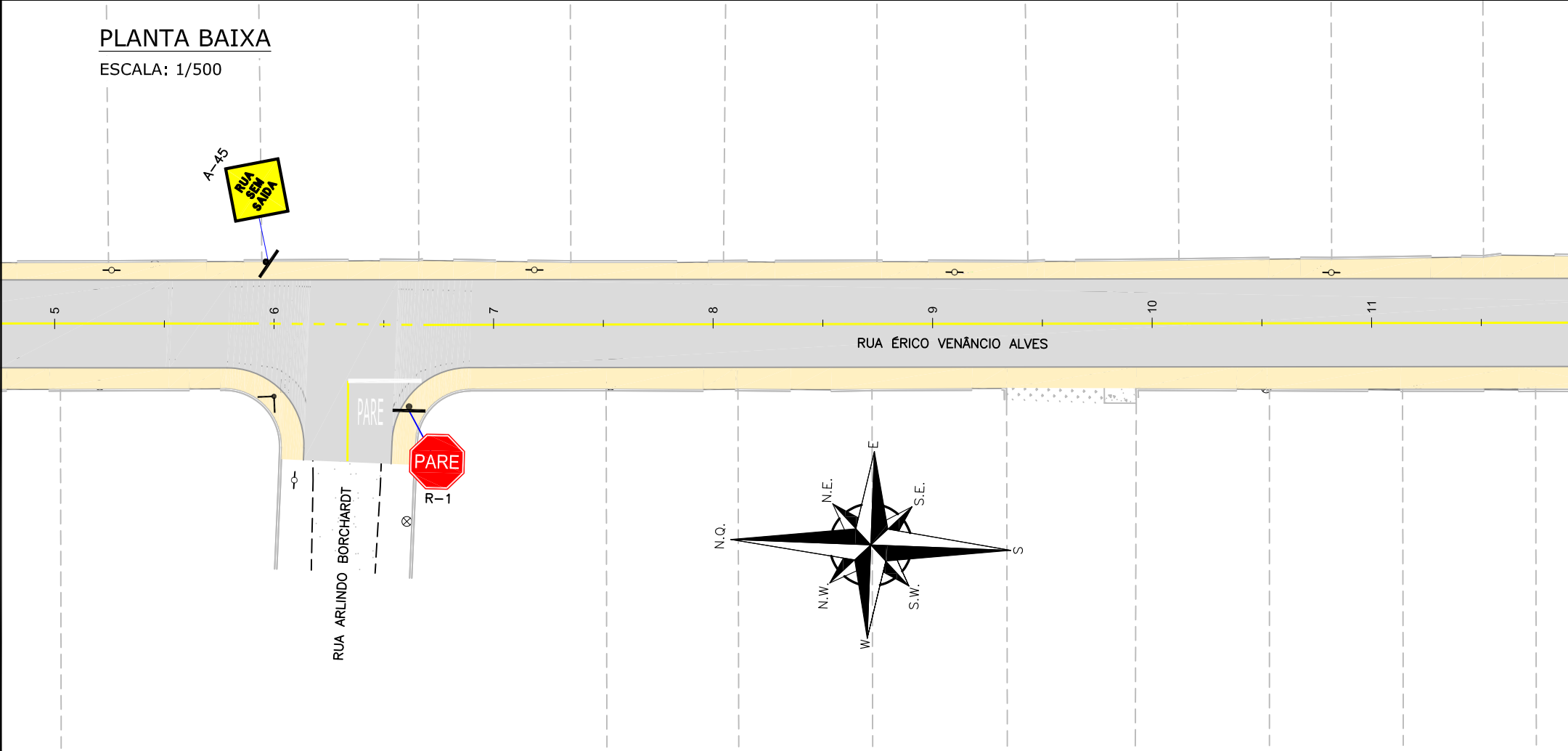

REV.	DATA	DESENHO	MODIFICAÇÃO	VERIFICAÇÃO	APROVAÇÃO
C	27/08/2024	Jeniffer	ALTERAÇÃO CONFORME PARECER	Fátima	Fátima
B	12/06/2024	Fátima	ALTERAÇÕES CONFORME PARECER	Vander	Fátima
A	05/06/2024	Julia	EMISSÃO INICIAL PARA COMENTÁRIOS	Fátima	Fátima

	CONTRATANTE: <b>PREFEITURA MUNICIPAL DE JOINVILLE</b>	REPRESENTANTE DA PREFEITURA MUNICIPAL DE JOINVILLE:
--	--	---

OBJETO: **Projetos Executivos de Obras Viárias - Via Urbana Rua Érico Venâncio Alves**

PROJETO: **PROJETO DE SINALIZAÇÃO - PLANTA BAIXA**

Empresa Contratada: 	TÍTULO: <b>PROJETO EXECUTIVO</b>
-------------------------	-------------------------------------

DESENHISTA: <b>Jeniffer</b>	COORD. GERAL: <b>Engº Vander Plake</b> CREA-SC 061487-1	RESPONSÁVEL TÉCNICO: <b>Engº Antônio Carlos Ramuski</b> CREA-SC 026930-7
--------------------------------	---	--

Nº PML: ****	DATA: <b>27/08/2024</b>	ESCALA: <b>Indicada</b>	FOLHA: <b>01</b>
-----------------	----------------------------	----------------------------	---------------------

Nº Empresa Contratada: **SIN-11055-E22-30-PB-01-C**

PLANTA BAIXA

ESCALA: 1/500

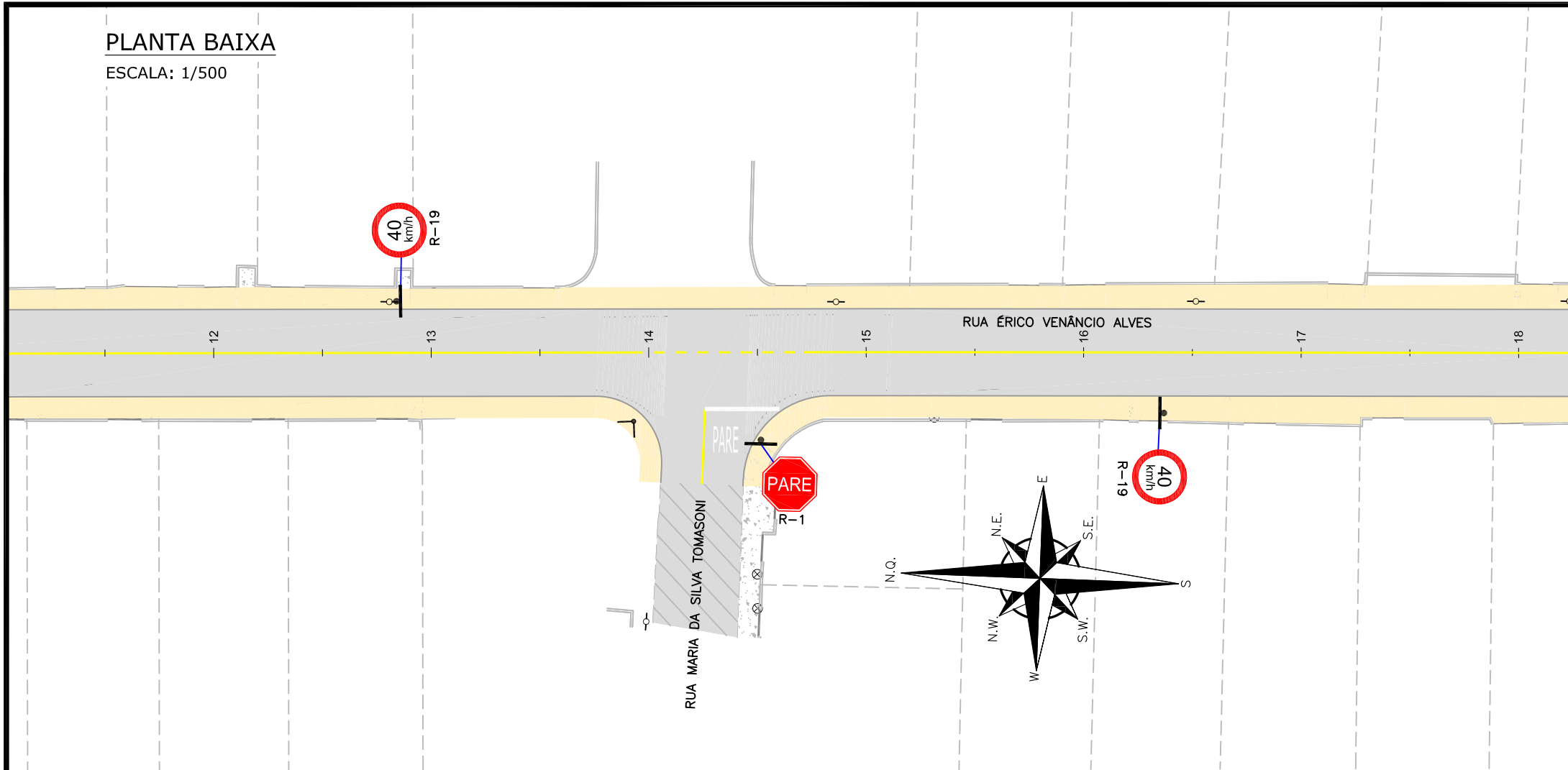

PLANTA BAIXA

ESCALA: 1/500

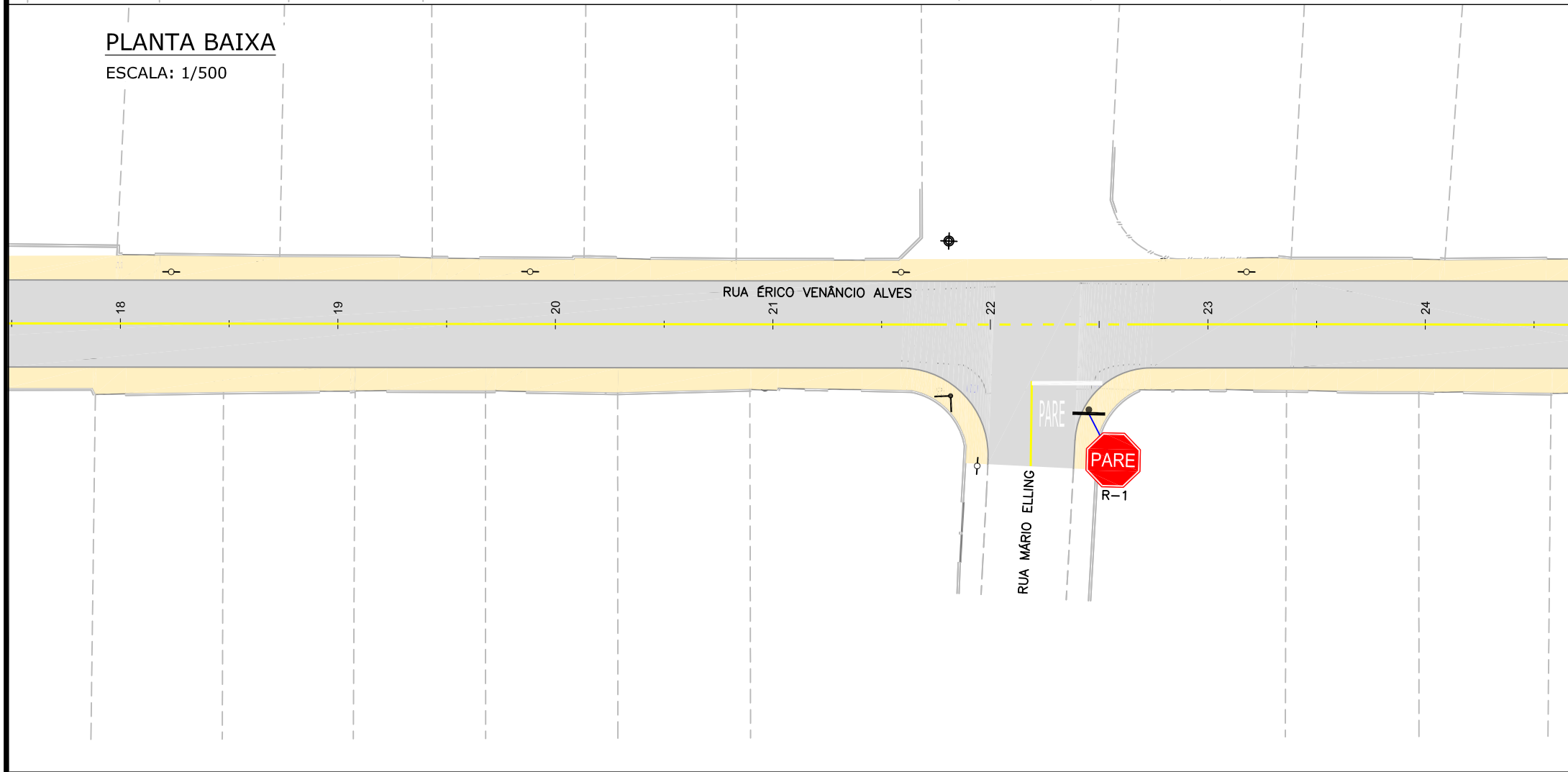

LEGENDA (PLANTA BAIXA):

	CERCA DE PVC		MATA/ VEGETAÇÃO
	CERCA DE FERRO		RUA/ ACESSO DE CHÃO BATIDO
	MURETA		CALÇADA PISO DE CONCRETO
	BORDO DE PISTA		RUA/ CALÇADA DE PAVER
	MEIO FIO		GRAMA
	RUA/ ACESSO		POSTE DE CONCRETO
	DIVISA		LUMINÁRIA
	MURO		PLACA
	PORTÃO		REMOÇÃO
	CALÇADA		
	VIGA DE TRAVAMENTO PROJETADA		
	MEIO-FIO PROJETADO		
	ASFALTO EXISTENTE		
	PASSEIO		

LEGENDA (SINALIZAÇÃO):

	LINHA SIMPLES CONTÍNUA AMARELA		PLACA DE 1 SUPORTE PROJETADA
	LINHA SIMPLES CONTÍNUA AMARELA COM TACHÕES BIDIRECCIONAIS AMARELOS A CADA 4,00m		PLACA TOPONÍMICA PROJETADA
	LINHA SIMPLES SECCIONADA (1x1x1) AMARELA		
	LINHA SIMPLES CONTÍNUA BRANCA		

NOTAS:

- ADOTADO COMO REFERÊNCIA PARA ELABORAÇÃO DO PROJETO:
  - MANUAIS DE TRÂNSITO BRASILEIRO DA RESOLUÇÃO 973 DE 25/07/2022;
  - SINALIZAÇÃO VERTICAL DE REGULAMENTAÇÃO;
  - SINALIZAÇÃO VERTICAL DE ADVERTÊNCIA;
  - SINALIZAÇÃO HORIZONTAL;
  - DISPOSITIVOS AUXILIARES.
- OS REBAIXOS PROJETADOS ESTÃO NA PLANTA BAIXA DO PROJETO DE OBRAS COMPLEMENTARES;
- ESTE DESENHO CONTÉM INFORMAÇÕES ESPECÍFICAS À FINALIDADE QUE SE PROPÕE E NÃO DEVE SER UTILIZADO PARA OUTROS FINS SEM CONSULTAR O RESPONSÁVEL TÉCNICO;

REV.	DATA	DESENHO	MODIFICAÇÃO	VERIFICAÇÃO	APROVAÇÃO
C	27/08/2024	Jeniffer	ALTERAÇÃO CONFORME PARECER	Fátima	Fátima
B	12/06/2024	Fátima	ALTERAÇÕES CONFORME PARECER	Vander	Fátima
A	05/06/2024	Julia	EMIÇÃO INICIAL PARA COMENTÁRIOS	Fátima	Fátima

	CONTRATANTE:	REPRESENTANTE DA PREFEITURA MUNICIPAL DE JOINVILLE:
	PREFEITURA MUNICIPAL DE JOINVILLE	_____

OBJETO: Projetos Executivos de Obras Viárias - Via Urbana  
Rua Érico Venâncio Alves

PROJETO: PROJETO DE SINALIZAÇÃO - PLANTA BAIXA

Empresa Contratada:	TÍTULO:
	PROJETO EXECUTIVO

DESENHISTA:	COORD. GERAL:	RESPONSÁVEL TÉCNICO:
Jeniffer	Engº Vander Plake CREA-SC 061487-1	Engº Antônio Carlos Ramuski CREA-SC 026930-7

Nº PML:	DATA:	ESCALA:	FOLHA:
****	27/08/2024	Indicada	02
Nº Empresa Contratada: SIN-11055-E22-30-PB-01-C			

**PLANTA BAIXA**

ESCALA: 1/500

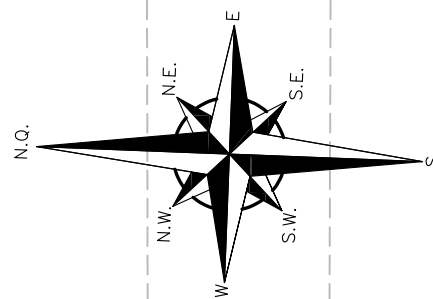
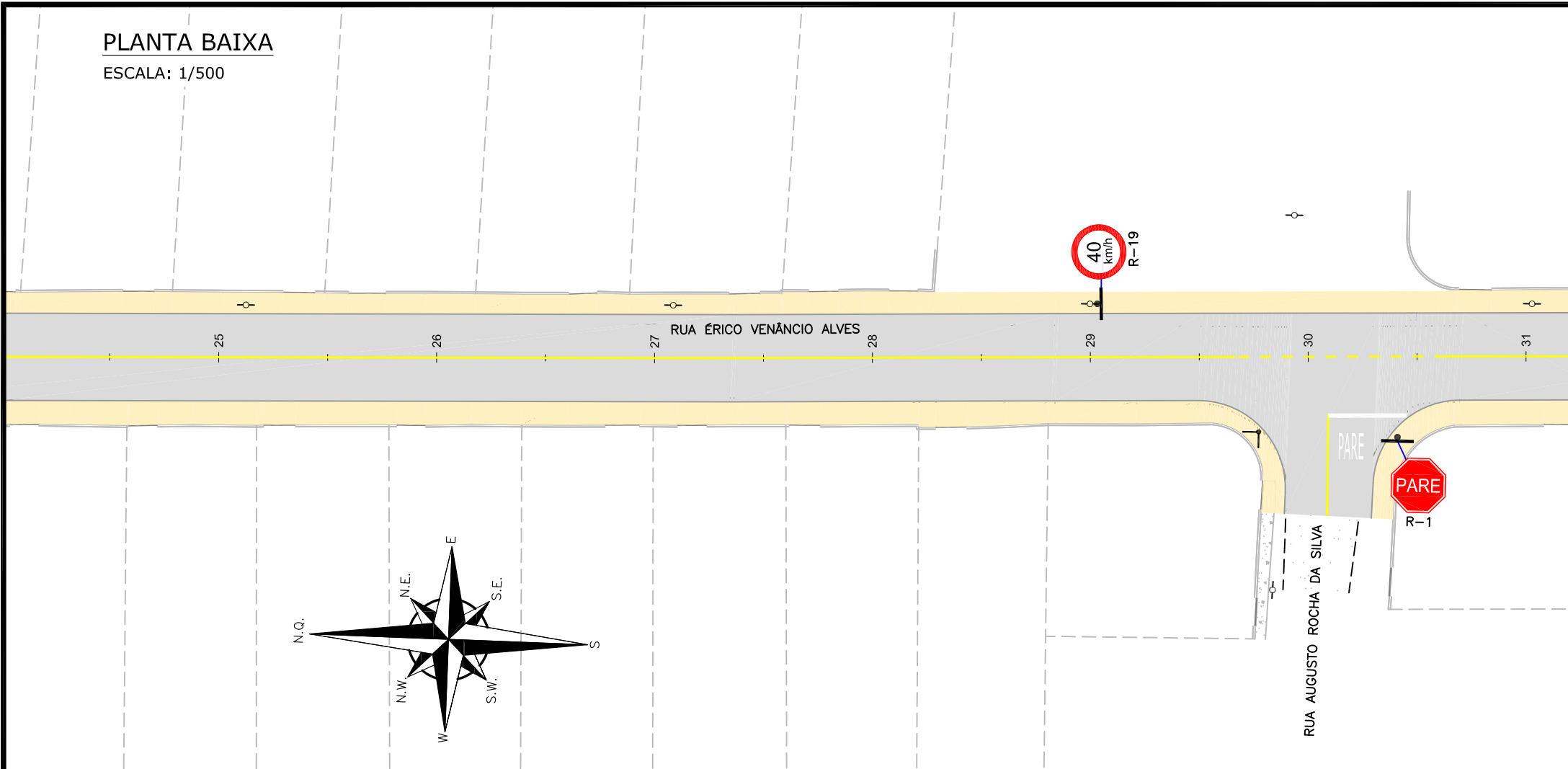

**LEGENDA (PLANTA BAIXA):**

	CERCA DE PVC		MATA/ VEGETAÇÃO
	CERCA DE FERRO		RUA/ ACESSO DE CHÃO BATIDO
	MURETA		CALÇADA PISO DE CONCRETO
	BORDO DE PISTA		RUA/ CALÇADA DE PAVER
	MEIO FIO		GRAMA
	RUA/ ACESSO		POSTE DE CONCRETO
	DIVISA		LUMINÁRIA
	MURO		PLACA
	PORTÃO		REMOÇÃO
	CALÇADA		
	VIGA DE TRAVAMENTO PROJETADA		
	MEIO-FIO PROJETADO		
	ASFALTO EXISTENTE		
	PASSEIO		

**LEGENDA (SINALIZAÇÃO):**

	LINHA SIMPLES CONTÍNUA AMARELA		PLACA DE 1 SUPORTE PROJETADA
	LINHA SIMPLES CONTÍNUA AMARELA COM TACHÕES BIDIRECIONAIS AMARELOS A CADA 4,00m		PLACA TOPONÍMICA PROJETADA
	LINHA SIMPLES SECCIONADA (1x1x1) AMARELA		
	LINHA SIMPLES CONTÍNUA BRANCA		

**NOTAS:**

- ADOTADO COMO REFERÊNCIA PARA ELABORAÇÃO DO PROJETO:
  - MANUAIS DE TRÂNSITO BRASILEIRO DA RESOLUÇÃO 973 DE 25/07/2022;
  - SINALIZAÇÃO VERTICAL DE REGULAMENTAÇÃO;
  - SINALIZAÇÃO VERTICAL DE ADVERTÊNCIA;
  - SINALIZAÇÃO HORIZONTAL;
  - DISPOSITIVOS AUXILIARES.
- OS REBAIXOS PROJETADOS ESTÃO NA PLANTA BAIXA DO PROJETO DE OBRAS COMPLEMENTARES;
- ESTE DESENHO CONTÉM INFORMAÇÕES ESPECÍFICAS À FINALIDADE QUE SE PROPÕE E NÃO DEVE SER UTILIZADO PARA OUTROS FINS SEM CONSULTAR O RESPONSÁVEL TÉCNICO;

**PLANTA BAIXA**

ESCALA: 1/500

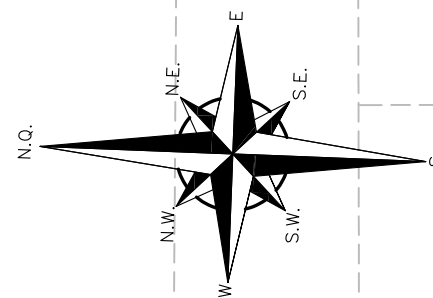
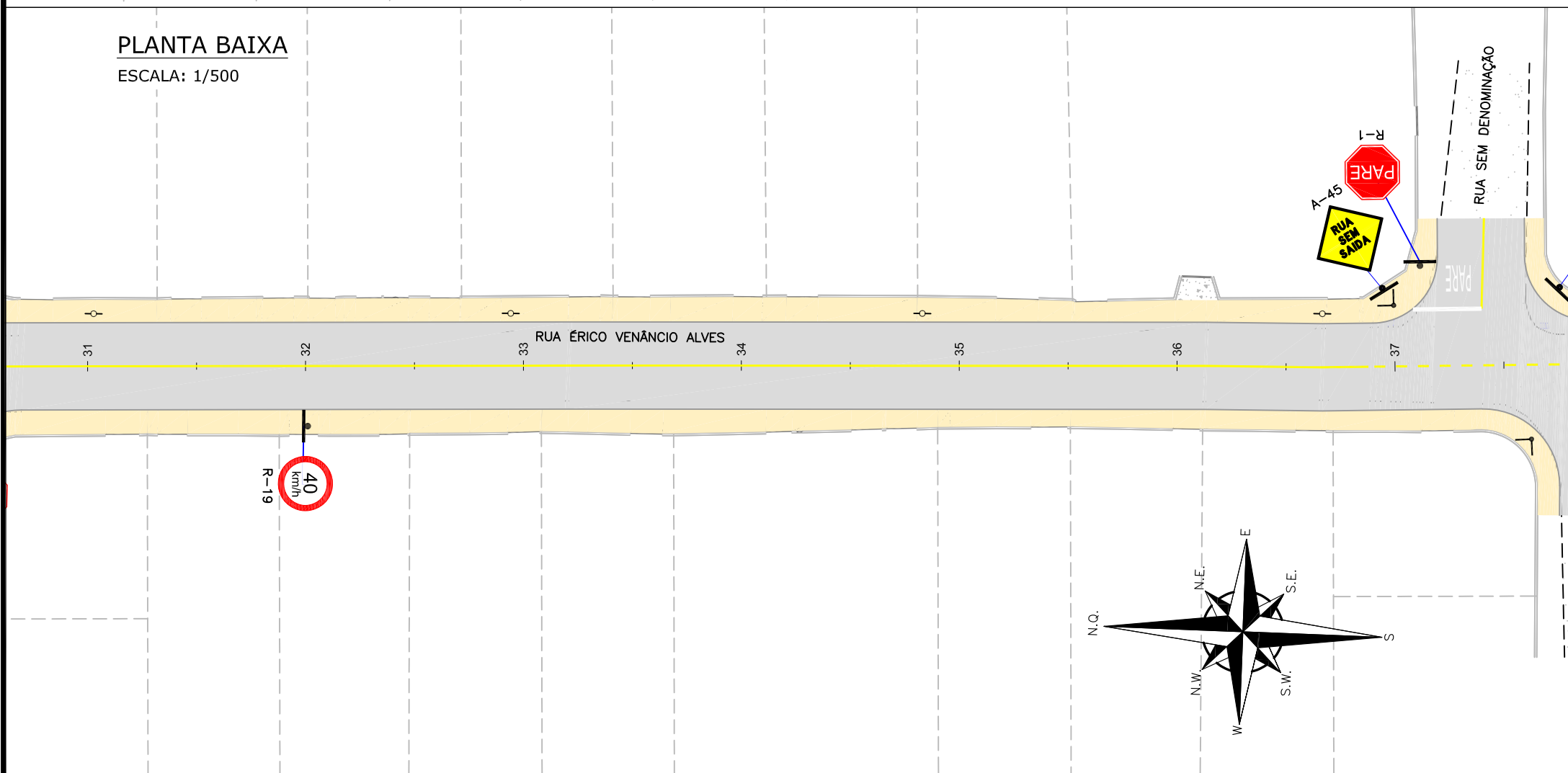

REV.	DATA	DESENHO	MODIFICAÇÃO	VERIFICAÇÃO	APROVAÇÃO
C	27/08/2024	Jeniffer	ALTERAÇÃO CONFORME PARECER	Fátima	Fátima
B	12/06/2024	Fátima	ALTERAÇÕES CONFORME PARECER	Vander	Fátima
A	05/06/2024	Julia	EMISSÃO INICIAL PARA COMENTÁRIOS	Fátima	Fátima

CONTRATANTE:	REPRESENTANTE DA PREFEITURA MUNICIPAL DE JOINVILLE:
<b>PREFEITURA MUNICIPAL DE JOINVILLE</b>	

OBJETO: Projetos Executivos de Obras Viárias - Via Urbana  
Rua Érico Venâncio Alves

PROJETO: PROJETO DE SINALIZAÇÃO - PLANTA BAIXA

Empresa Contratada:	TÍTULO:
	<b>PROJETO EXECUTIVO</b>

DESENHISTA:	COORD. GERAL:	RESPONSÁVEL TÉCNICO:
Jeniffer	Engº Vander Plake CREA-SC 061487-1	Engº Antônio Carlos Ramuski CREA-SC 026930-7

Nº PML:	DATA:	ESCALA:	FOLHA:
****	27/08/2024	Indicada	03
Nº Empresa Contratada: SIN-11055-E22-30-PB-01-C			

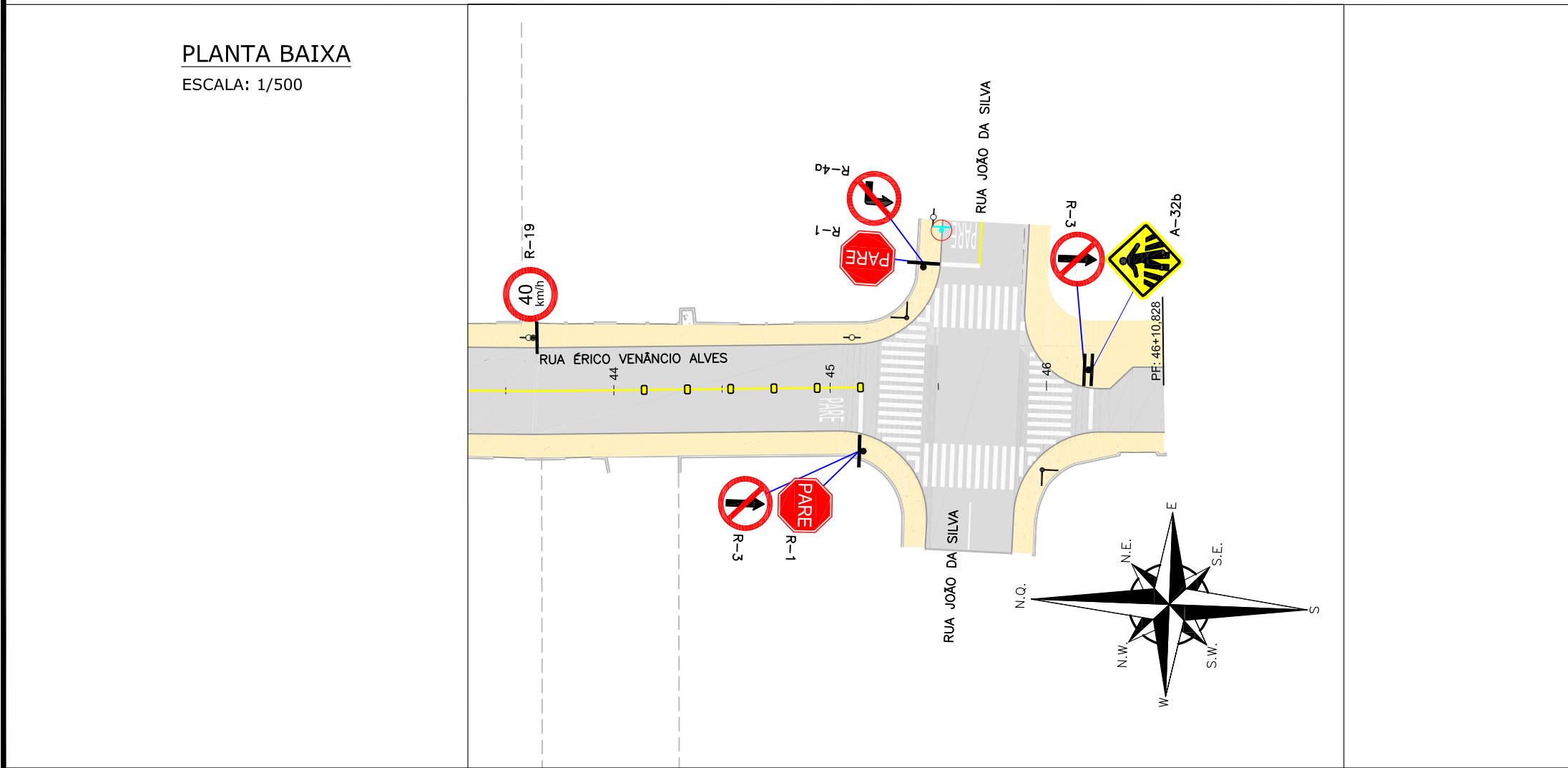
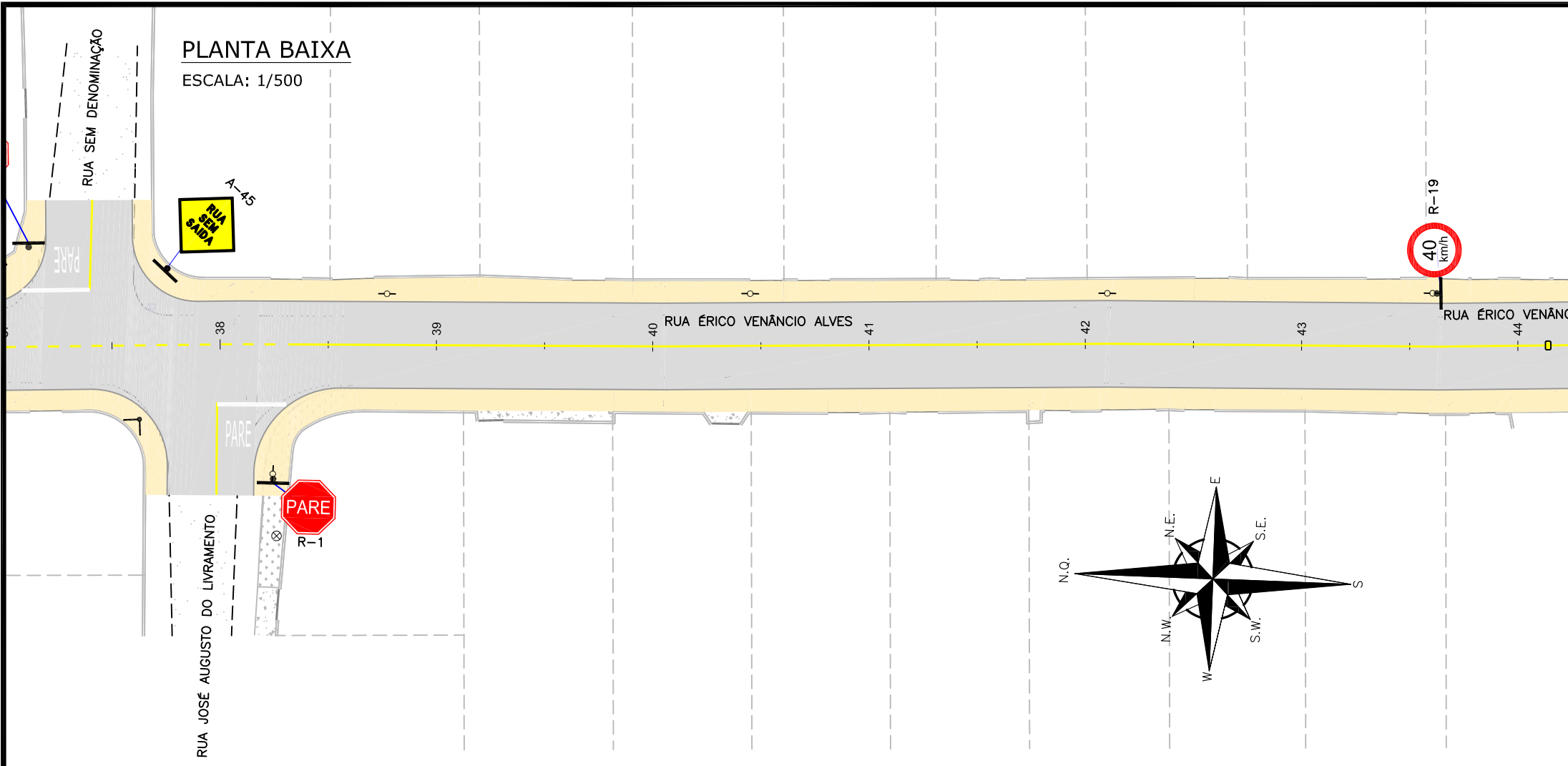

#### LEGENDA (PLANTA BAIXA):

	CERCA DE PVC		MATA/ VEGETAÇÃO
	CERCA DE FERRO		RUA/ ACESSO DE CHÃO BATIDO
	MURETA		CALÇADA PISO DE CONCRETO
	BORDO DE PISTA		RUA/ CALÇADA DE PAVER
	MEIO FIO		GRAMA
	RUA/ ACESSO		POSTE DE CONCRETO
	DIVISA		LUMINÁRIA
	MURO		PLACA
	PORTÃO		REMOÇÃO
	CALÇADA		
	VIGA DE TRAVAMENTO PROJETADO		
	MEIO-FIO PROJETADO		
	ASFALTO EXISTENTE		
	PASSEIO		

#### LEGENDA (SINALIZAÇÃO):

	LINHA SIMPLES CONTÍNUA AMARELA		PLACA DE 1 SUPORTE PROJETADA
	LINHA SIMPLES CONTÍNUA AMARELA COM TACHÕES BIDIRECCIONAIS AMARELOS A CADA 4,00m		PLACA TOPONÍMICA PROJETADA
	LINHA SIMPLES SECCIONADA (1x1x1) AMARELA		
	LINHA SIMPLES CONTÍNUA BRANCA		

#### NOTAS:

- ADOTADO COMO REFERÊNCIA PARA ELABORAÇÃO DO PROJETO:
  - MANUAIS DE TRÂNSITO BRASILEIRO DA RESOLUÇÃO 973 DE 25/07/2022;
  - SINALIZAÇÃO VERTICAL DE REGULAMENTAÇÃO;
  - SINALIZAÇÃO VERTICAL DE ADVERTÊNCIA;
  - SINALIZAÇÃO HORIZONTAL;
  - DISPOSITIVOS AUXILIARES.
- OS REBAIXOS PROJETADOS ESTÃO NA PLANTA BAIXA DO PROJETO DE OBRAS COMPLEMENTARES;
- ESTE DESENHO CONTÉM INFORMAÇÕES ESPECÍFICAS À FINALIDADE QUE SE PROPÕE E NÃO DEVE SER UTILIZADO PARA OUTROS FINS SEM CONSULTAR O RESPONSÁVEL TÉCNICO;

REV.	DATA	DESENHO	MODIFICAÇÃO	VERIFICAÇÃO	APROVAÇÃO
C	27/08/2024	Jeniffer	ALTERAÇÃO CONFORME PARECER	FÁTIMA	FÁTIMA
B	12/06/2024	Fátima	ALTERAÇÕES CONFORME PARECER	Vander	Fátima
A	05/06/2024	Julia	EMISSÃO INICIAL PARA COMENTÁRIOS	Fátima	Fátima

	CONTRATANTE:	REPRESENTANTE DA PREFEITURA MUNICIPAL DE JOINVILLE:
	PREFEITURA MUNICIPAL DE JOINVILLE	_____

OBJETO: Projetos Executivos de Obras Viárias - Via Urbana  
Rua Érico Venâncio Alves

PROJETO: PROJETO DE SINALIZAÇÃO - PLANTA BAIXA

Empresa Contratada:	TÍTULO:
	PROJETO EXECUTIVO

DESENHISTA:	COORD. GERAL:	RESPONSÁVEL TÉCNICO:
Jeniffer	Engº Vander Plake CREA-SC 061487-1	Engº Antônio Carlos Ramuski CREA-SC 026930-7

Nº PMU:	DATA:	ESCALA:	FOLHA:
****	27/08/2024	Indicada	04
Nº Empresa Contratada: SIN-11055-E22-30-PB-01-C			

LFO-1 - LINHA DE DIVISÃO DE FLUXOS OPOSTOS - LINHA SIMPLES CONTÍNUA AMARELA



LFO-1 - LINHAS DE DIVISÃO DE FLUXOS OPOSTOS - LINHA SIMPLES CONTÍNUA AMARELA COM TACHÕES BIDIRECIONAIS AMARELOS A CADA 4,00m

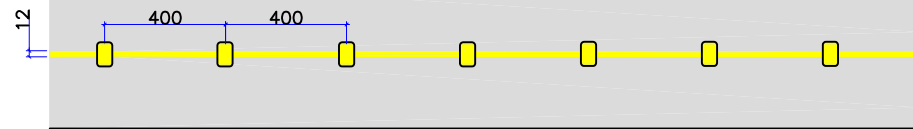

LFO-2 - FAIXA SIMPLES SECCIONADA (1x1x1) AMARELA

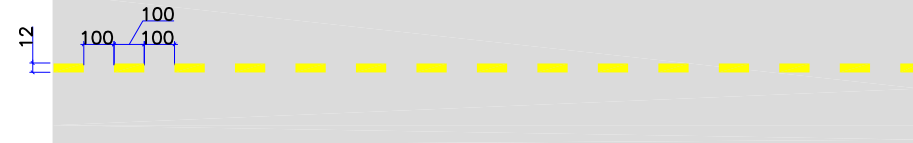

LMS-1 - LINHAS DE DIVISÃO DE FLUXOS DE MESMO SENTIDO LINHA SIMPLES CONTÍNUA BRANCA



PINTURAS DE FAIXAS: PINTURA DE FAIXA COM TERMOPLÁSTICO POR ASPERSÃO ESPESSURA DE 1,5 MM

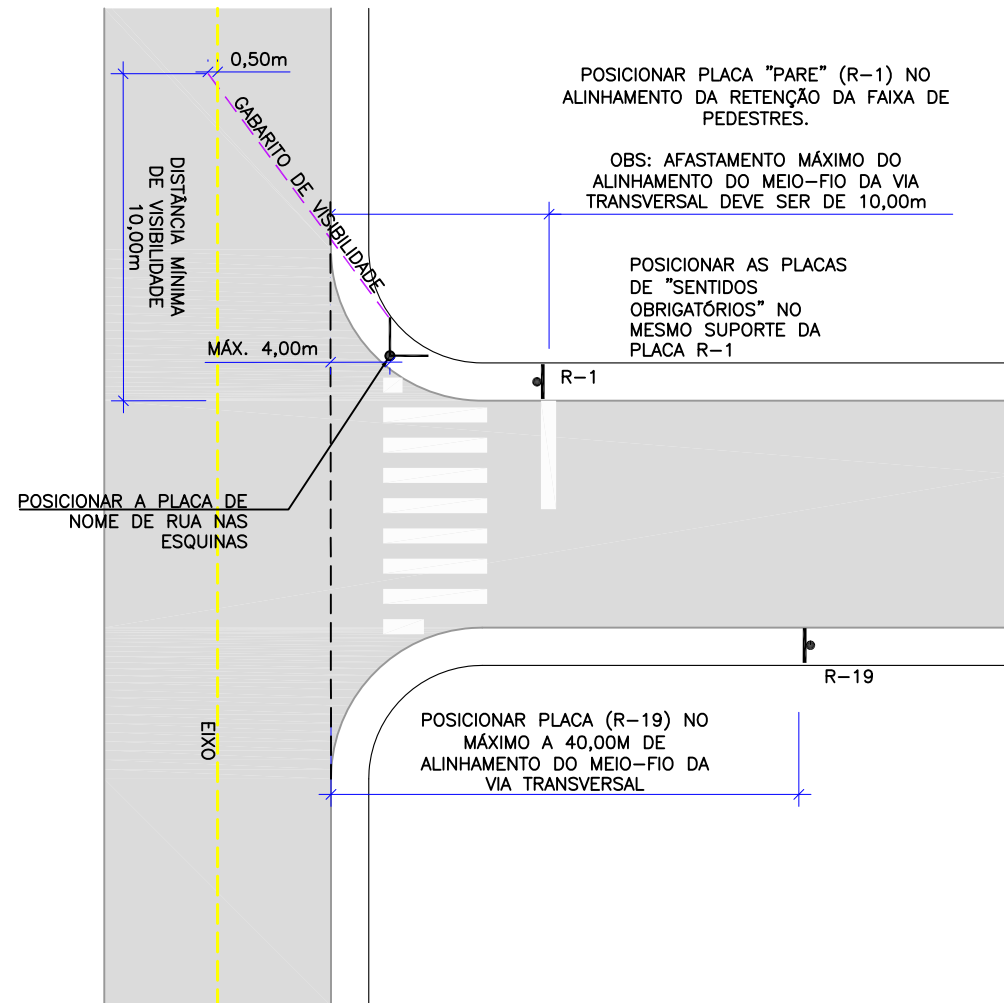

- OBS:
- NO CASO DE PROXIMIDADE DOS POSTES. AS PLACAS DEVEM SER POSICIONADAS NA FRENTE DOS POSTES;
  - NÃO POSICIONAR A PLACA NA FRENTE DOS ACESSOS DAS RESIDÊNCIAS E EM REBAIXO DE ACESSIBILIDADE.

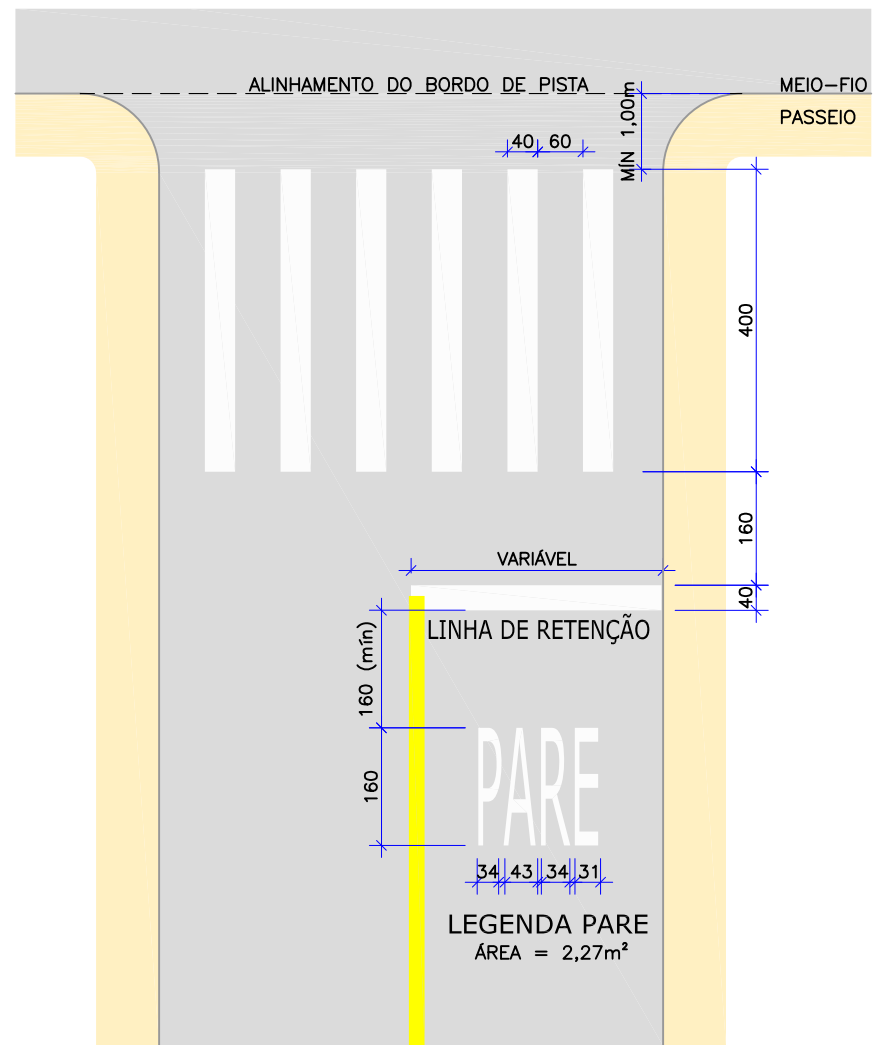

PINTURAS DE SINALIZAÇÕES MANUAIS: PINTURA DE SETAS, LEGENDAS E ZEBRADOS COM TERMOPLÁSTICO POR EXTRUSÃO ESPESSURA DE 3,0 MM

POSICIONAMENTO NA PISTA

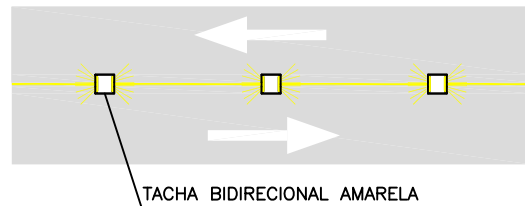

DETALHE DO TACHÃO BIDIRECIONAL - AMARELO

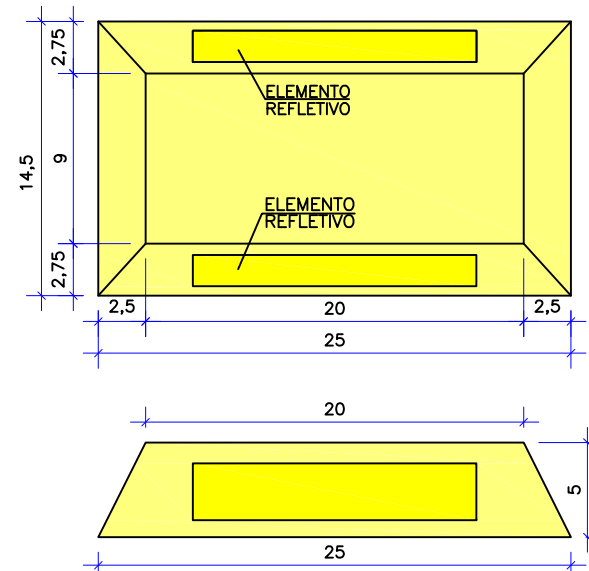

NOTAS:

- ADOTADO COMO REFERÊNCIA PARA ELABORAÇÃO DO PROJETO:
  - MANUAIS DE TRÂNSITO BRASILEIRO DA RESOLUÇÃO 973 DE 25/07/2022;
  - SINALIZAÇÃO VERTICAL DE REGULAMENTAÇÃO;
  - SINALIZAÇÃO VERTICAL DE ADVERTÊNCIA;
  - SINALIZAÇÃO HORIZONTAL;
  - DISPOSITIVOS AUXILIARES.
- DIMENSÕES EM CENTÍMETRO, EXCETO ONDE INDICADO;
- ESTE DESENHO CONTÉM INFORMAÇÕES ESPECÍFICAS À FINALIDADE QUE SE PROPÕE E NÃO DEVE SER UTILIZADO PARA OUTROS FINS SEM CONSULTAR O RESPONSÁVEL TÉCNICO.

B	12/06/2024	Fátima	ALTERAÇÕES CONFORME PARECER	Vander	Fátima
A	04/06/2024	Julia	EMISSÃO INICIAL PARA COMENTÁRIOS	Fátima R.	Fátima R.
REV.	DATA	DESENHO	MODIFICAÇÃO	VERIFICAÇÃO	APROVAÇÃO
CONTRATANTE:			REPRESENTANTE DA PREFEITURA MUNICIPAL DE JOINVILLE:		
PREFEITURA MUNICIPAL DE JOINVILLE			_____		
OBJETO: Projetos Executivos de Obras Viárias - Via Urbana Rua Érico Venâncio Alves					
PROJETO: PROJETO DE SINALIZAÇÃO - DETALHES					
Empresa Contratada:			TÍTULO:		
AZIMUTE ENGENHARIA			PROJETO EXECUTIVO		
DESENHISTA:	COORD. GERAL:		RESPONSÁVEL TÉCNICO:		
Fátima	Engº Vander Plske CREA-SC 061487-1		Engº Antônio Carlos Ramuski CREA-SC 026930-7		
PROJETO:	Fátima				
Nº PMU:	DATA:	ESCALA:	FOLHA:		
Nº Empresa Contratada SIN-11055-E22-30-DT-01-C	12/06/2024	Indicada	01		

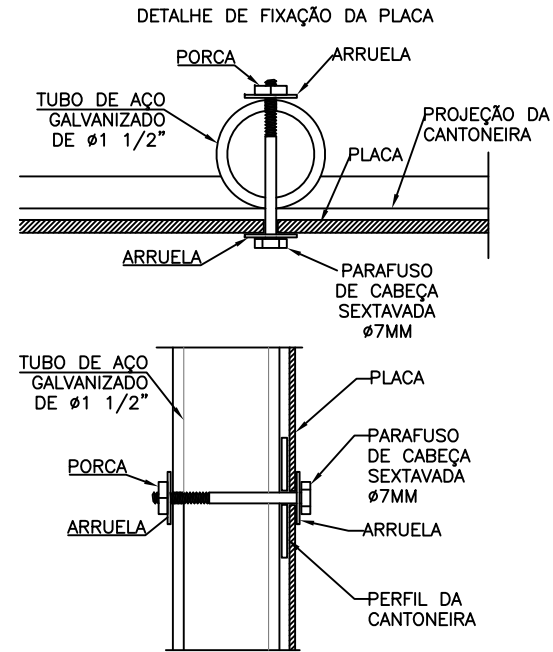
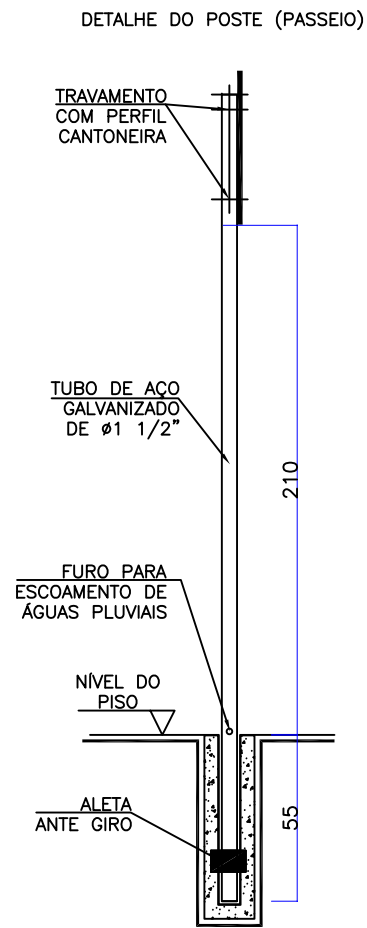

PLACAS DE REGULAMENTAÇÃO				
PLACAS	CÓDIGO	PINTURA	DIMENSÃO	QUANTIDADE
	R-1	FUNDO: VERMELHO LETRAS: BRANCAS ORLA INT: BRANCA ORLA EXT: VERMELHA	L=0,31m	08
	R-19 (40km/h)	FUNDO: BRANCO ORLA: VERMELHA SÍMBOLO: PRETO	$\phi=0,50\text{m}$	05
	R-4a	FUNDO: BRANCO ORLA: VERMELHA SÍMBOLO: PRETO	$\phi=0,50\text{m}$	01
	R-3	FUNDO: BRANCO ORLA: VERMELHA SÍMBOLO: PRETO	$\phi=0,50\text{m}$	02

PLACAS DE ADVERTÊNCIA				
PLACAS	CÓDIGO	PINTURA	DIMENSÃO	QUANTIDADE
	A-32b	FUNDO: AMARELO SÍMBOLO: PRETO ORLA INT: PRETA ORLA EXT: AMARELA	L=0,50m	01
	A-45	FUNDO: AMARELO SÍMBOLO: PRETO ORLA INT: PRETA ORLA EXT: AMARELA	L=0,50m	03

DETALHE DE PLACA DE REGULAMENTAÇÃO CIRCULAR

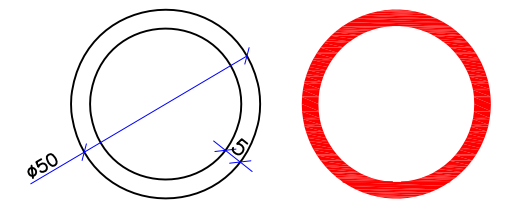

DETALHE DE PLACA DE REGULAMENTAÇÃO DE PARADA OBRIGATORIA

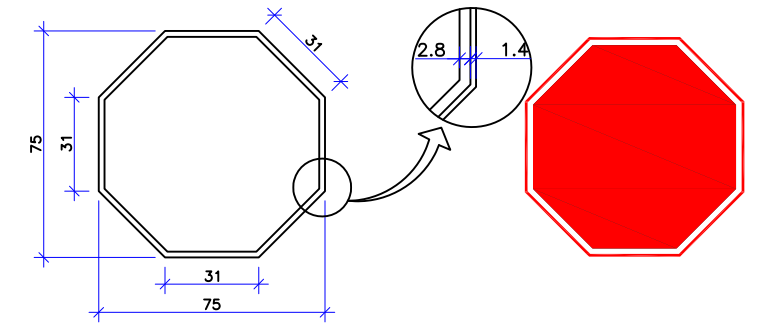

DETALHE DE FURAÇÃO NAS PLACAS

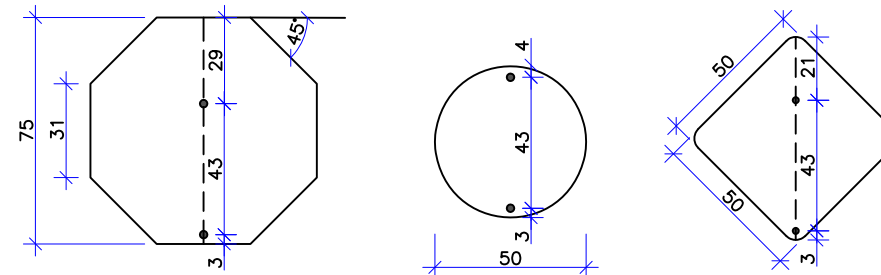

DETALHE DE PLACA DE ADVERTÊNCIA QUADRADA

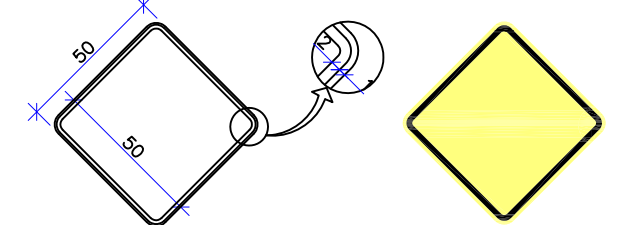

- PLACAS: SUPORTE DE AÇO GALVANIZADO  $\phi 1\ 1/2"$
- CHAPAS: CHAPAS DE AÇO GALVANIZADO N.18 PELÍCULA TIPO III

POSICIONAMENTO DAS PLACAS EM RELAÇÃO A VIA PASSEIO

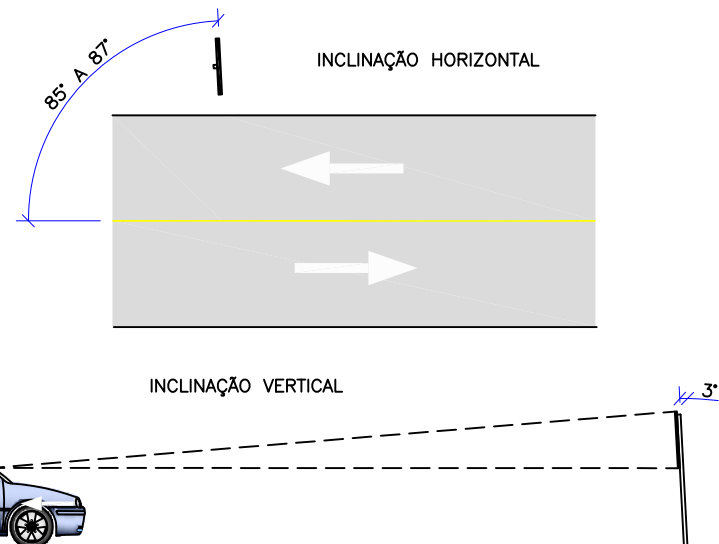
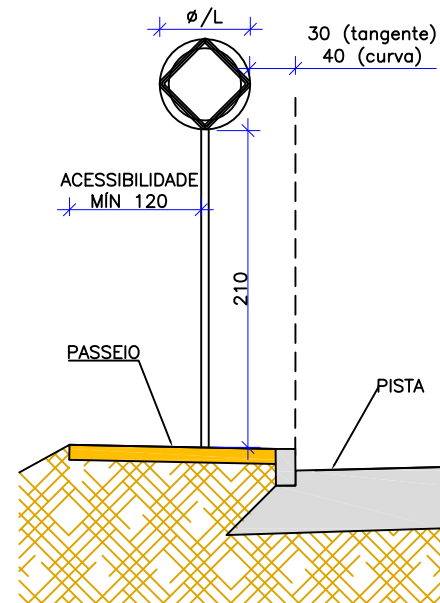

NOTAS:

- ADOTADO COMO REFERÊNCIA PARA ELABORAÇÃO DO PROJETO:  
- MANUAIS DE TRÂNSITO BRASILEIRO DA RESOLUÇÃO 973 DE 25/07/2022:  
- SINALIZAÇÃO VERTICAL DE REGULAMENTAÇÃO;  
- SINALIZAÇÃO VERTICAL DE ADVERTÊNCIA;  
- SINALIZAÇÃO HORIZONTAL;  
- DISPOSITIVOS AUXILIARES.
- DIMENSÕES EM CENTÍMETRO, EXCETO ONDE INDICADO;
- ESTE DESENHO CONTÉM INFORMAÇÕES ESPECÍFICAS À FINALIDADE QUE SE PROPÕE E NÃO DEVE SER UTILIZADO PARA OUTROS FINS SEM CONSULTAR O RESPONSÁVEL TÉCNICO.

REV.	DATA	DESENHO	MODIFICAÇÃO	VERIFICAÇÃO	APROVAÇÃO
B	12/06/2024	Fátima	ALTERAÇÕES CONFORME PARECER	Vander	Fátima
A	04/06/2024	Julia	EMISSÃO INICIAL PARA COMENTÁRIOS	Fátima R.	Fátima R.

CONTRATANTE:	REPRESENTANTE DA PREFEITURA MUNICIPAL DE JOINVILLE:
	_____
<b>PREFEITURA MUNICIPAL DE JOINVILLE</b>	

OBJETO: Projetos Executivos de Obras Viárias - Via Urbana  
Rua Érico Venâncio Alves

PROJETO: PROJETO DE SINALIZAÇÃO - DETALHES

Empresa Contratada:	TÍTULO:
	<b>PROJETO EXECUTIVO</b>

DESENHISTA:	COORD. GERAL:	RESPONSÁVEL TÉCNICO:
Fátima	_____	_____
PROJETO:	Engº Vander Plake CREA-SC 061487-1	Engº Antônio Carlos Ramuski CREA-SC 026930-7
Fátima	_____	_____

Nº PMU:	DATA:	ESCALA:	FOLHA:
Nº Empresa Contratada	12/06/2024	Indicada	02
SIN-11055-E22-30-DT-01-C			

